

TRATTO 1

SEGNALETICA

1:500

COMMITTEEN E
SOGGETTO PROPONENTE:

 MITSUBISHI CHEMICAL
ADVANCED MATERIALS

INNOVATIVE SOLUTIONS srl
Corso Canalgrande, 9
41122 Modena (MO)

MITSUBISHI CHEMICAL ADVANCED MATERIALS srl
Piazza Della Repubblica, 5
20121 Milano (MI)

C.P.C. srl
Via Del Tirassegno, 55
41122 Modena (MO)

ENTE:



Comune
di Modena

AMPLIAMENTO DEL COMPARTO INDUSTRIALE PRODUTTIVO CPC - MCAM
AI SENSI DELL'ART.53 DELLA L.R. 24/2017

PROCEDIMENTO UNICO L.R. 24/2017 ART.53

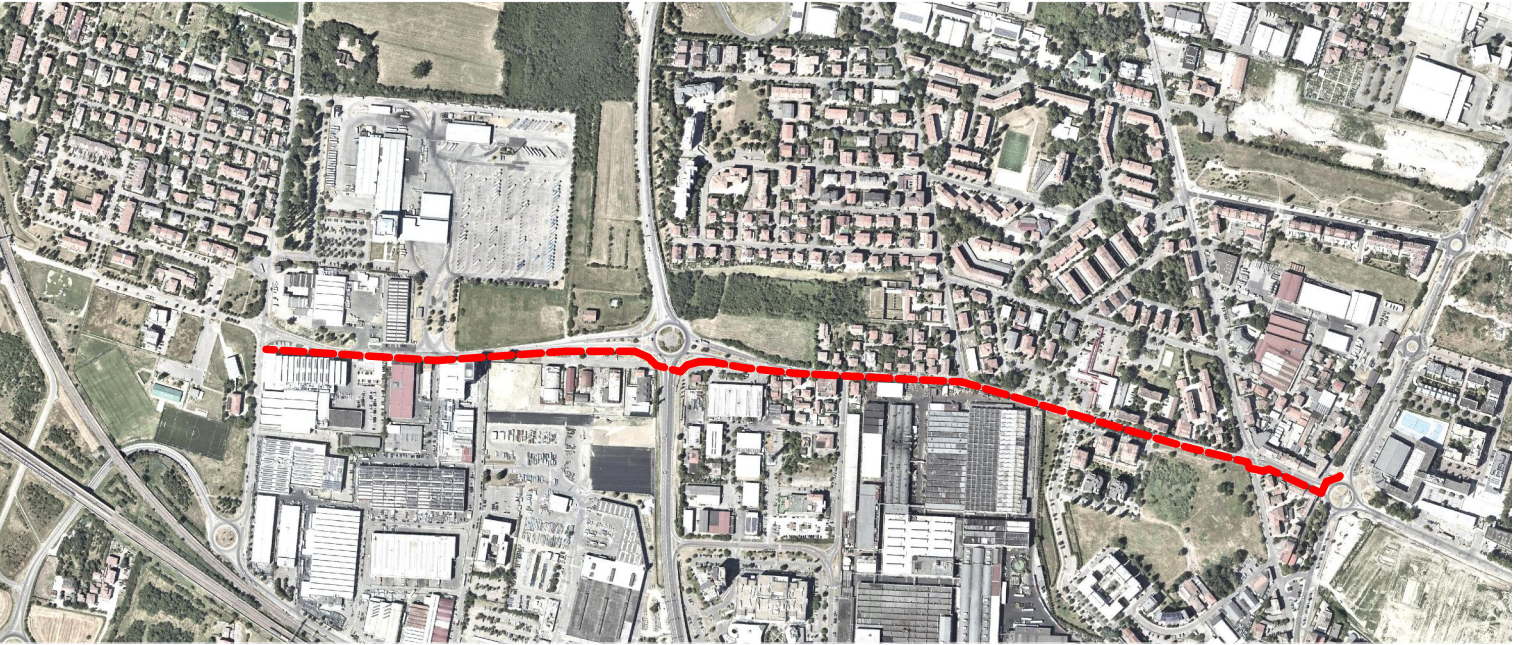

FASE:	DISCIPLINA:	PROGR:	REVISIONE:
PDC	CC	03.01.1.4	rev01
OGGETTO:			
DORSALE CICLABILE VIA DELLE SUORE - TRATTO 1			
Segnaletica orizz. e vert.			
FILE PDF: PDC_CC-03.01.1.4_rev01_Segnaletica orizz. e vert..pdf			
CODICE PROGETTO: P1139-21			
FILE: P1139 ADP tw			
TIMBRI:			
PROGETTAZIONE ARCHITETTONICA E INTEGRATA:			
01 05/02/2024 AGGIORNAMENTO			
00 26/01/2024 EMISSIONE			
REV. DATA DESCRIZIONE			

COORDINAMENTO
ARCHITETTONICO
STRUTTURE
ELETTRICO
MEC-ANTINCENDIO
GEOLOGO
ACUSTICA

ING. GIULIO RIMINI STUDIO ARCHLINEA S.R.L.

ING. GIULIO RIMINI STUDIO ARCHLINEA S.R.L.

ING. DANILO DALLARI STUDIO INGEGNERI ASSOCIATI DALLARI-FREONI

ING. MAURIZIO MANZINI STUDIO TECNICO ASSOCIATO MANZINI

Per.Ind . PAOLO BURANI STUDIO BURANI-NOCCETTI

DOTT. GEOL. FRANCESCO DETTORI

COMMITTENTE
SINDACO
RUP

GIANCARLO MUZZARELLI

ING. BARBARA NEROZZI

DISEGNATORE:
RESPONSABILE:

SIMONE VENTURELLI STUDIO ARCHLINEA S.R.L.

ING. GIULIO RIMINI STUDIO ARCHLINEA S.R.L.

PROSPAZIO

ARCHITECTURE - ENGINEERING

PROSPAZIO S.C.a.r.l.
Via Regina Pacis, 86/b
41049 Sassuolo (MO)
Tel. +39 0536 91.94.34
info@prospazio.com
www.prospazio.com



È vietato l'uso di copie non autorizzate di questo disegno, nonché qualsiasi riproduzione, parziale o totale, e qualsiasi forma di trasmissione a concorrenti o a terzi senza previa autorizzazione scritta. (Prescrizioni di legge vigenti per la tutela del diritto di proprietà intellettuale e industriale).